

BEAUTÉ DU REGARD

# LASH LIFT CORÉEN

*Programme*  
DE FORMATION



# BEAUTÉ DU REGARD

## LASH LIFT CORÉEN

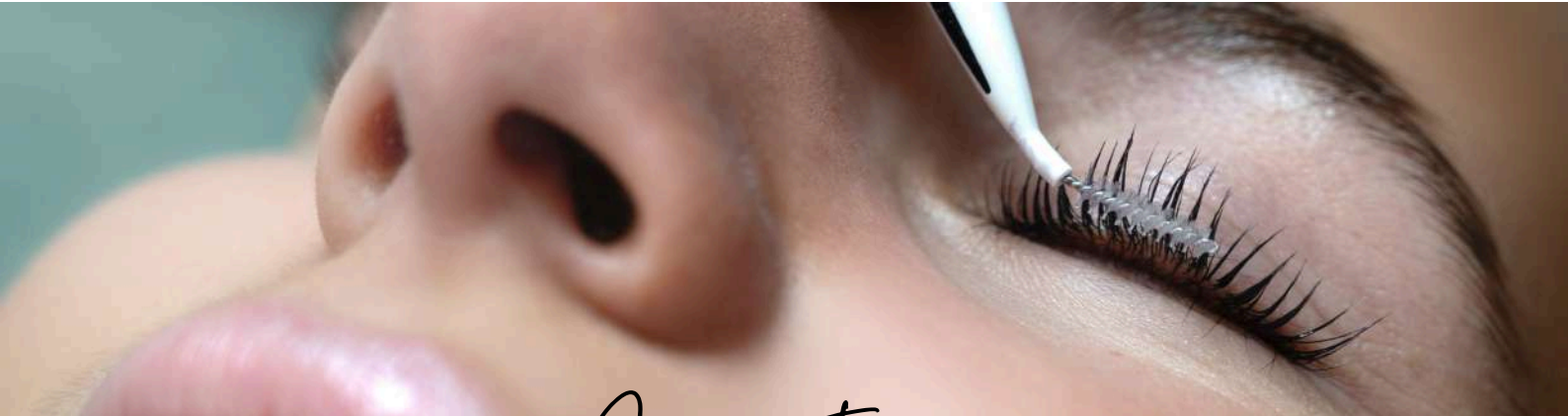
Inspiré des techniques asiatiques les plus innovantes, le Lash Lift Coréen sublime les cils naturels en leur apportant une courbure profonde, un effet glossy et une tenue exceptionnelle. Cette méthode hautement perfectionnée allie soin, précision et résultat durable, pour un regard intensifié sans extensions ni mascara.



### Informations

- |  |                           |   |                         |
|--|---------------------------|---|-------------------------|
|  | 320 € NET                 |  | DE 2 À 4 PERSONNES      |
|  | DÉLAI D'ACCÈS DE 15 JOURS |  | EN COURS / 10           |
|  | 7.00 HEURES (1 JOUR)      |  | FORMATION EN PRÉSENTIEL |



*FINANCEMENTS FAFCEA, PERSONNEL (FINANCEMENT POSSIBLE 4X SANS FRAIS), OPCO*



Nous pouvons envisager avec vous des modalités spécifiques pour adapter votre formation à votre handicap. Pour ce faire, nous vous invitons à contacter notre référente pédagogique Céline BLUNDO par mail à [contact@color-vintage.fr](mailto:contact@color-vintage.fr).

Les informations communiquées restent confidentielles.



## PRÉREQUIS À L'ENTRÉE DE LA FORMATION

- Ce parcours de formation s'adresse uniquement aux professionnels du secteur esthétique et de la beauté.

## RECOMMANDATIONS

- Pour profiter pleinement du programme et assurer un apprentissage optimal, il est recommandé d'avoir de bonnes aptitudes manuelles et visuelles.
- Les personnes en projet entrepreneurial sont invitées à s'orienter vers le parcours de formation certifiant "Beauté du regard, cils et sourcils", afin d'acquérir une maîtrise complète des techniques professionnelles et de développer les compétences nécessaires à la création et à la gestion de leur activité.

## COMPÉTENCES ATTESTÉES

À l'issue de sa formation, l'apprenant(e) est en capacité de mettre en exécution ses compétences et ses connaissances acquises pendant son parcours de formation :

- Savoir accueillir, installer le client-modèle,
- Respect des normes d'hygiène et organisation du poste de travail.
- Réalisation de la prestation Lash lift Coréen (phase préparatoire des cils, sécuriser les yeux, application et retrait des produits cosmétiques lash lift Coréen, identification des imperfections à corriger, conseil post soin, photos avant et après la prestation).



## PRÉREQUIS À LA VALIDATION DE LA CERTIFICATION

Cette formation n'a pas pour objectif l'obtention d'une certification.

## MODALITÉS D'ÉVALUATION

Délivrance d'une attestation de réalisation de formation "Lash Lift Coréen".

## COMPOSITION DU JURY

Cette formation ne prévoit pas l'intervention d'un jury pour évaluer vos compétences.



## RESSOURCES TECHNIQUES ET PÉDAGOGIQUES

- Formation en présentiel
- Protocole théorique et technique
- Salles adaptées pour les cours théoriques et la mise en situation professionnelle sur des modèles : mise en situation, cas pratiques
- Matériel et produits mis à disposition pour la pratique de la technique Lash Lift Coréen : Un poste de travail entièrement équipé, comprenant le matériel, les produits et les consommables nécessaires.
- Travaux individuels et/ou en groupe
- Démonstrations et mises en situation de la formatrice sur un modèle
- Espace extranet apprenant
- Attestation d'assuidité
- Certificat de réalisation de la formation Lash Lift Coréen
- Grille d'acquisition des compétences théoriques et techniques : Acquis, à revoir, non acquis

## COORDONNÉES DU CERTIFICATEUR

Cette formation ne délivre aucune certification reconnue et n'est donc pas certifiante.

## STATISTIQUES - INDICATEURS DES RÉSULTATS COLOR VINTAGE

- Nombre de personnes formées : Nouvelle formation.
- Taux de réussite global : - %

Données du 09/11/2025

## DÉBOUCHÉS

- Indépendant à domicile, en free-lance dans un institut de beauté, dans un salon de coiffure, un SPA de bien-être et beauté, un institut spécialisé en beauté du regard.
- Création ou reprise d'une activité en esthétique, d'une activité spécialisé en beauté du regard.
- Salarié(e) dans un institut de beauté, dans un salon de coiffure, un SPA de bien-être et beauté, un institut spécialisé en beauté du regard.



# LE PROGRAMME

## JOUR 1 - 9H30-12H30 | THÉORIE

- Origine et définition du Lash lift Coréen
- Règlementations liées à cette pratique
- Protocole d'une séance en respectant les normes d'hygiènes
- Gestion de la cliente tout au long de la prestation
- Matériel professionnel utilisé
- Anatomie des cils
- Compréhension des produits et de leur composition
- Explication des techniques de courbure
- Le diagnostic des cils et la fiche client.
- La prise des photos |avant – l'après la mise en beauté des cils grâce au lash lift Coréen

### Modèle 1 :

- **1h00** | Démonstration de la formatrice – réalisation d'un lash lift Coréen



**Modèle 2 :**

- **13h00 à 13h15** | Ergonomie du poste de travail
- **13h15** | L'apprenant(e) réalise la mise en exécution des protocoles de préparation, d'hygiène-sécurité, et des protocoles des techniques spécifiques de soins esthétiques lash lift Coréen sur client-modèle et sous le contrôle de la formatrice.
- Débriefing – questions/réponses avec la formatrice

**Modèle 3 :**

- **15h00** | L'apprenant(e) réalise en toute autonomie sous le contrôle de la formatrice la mise en exécution des protocoles de préparation, d'hygiène-sécurité, et des protocoles des techniques spécifiques de soins esthétiques lash lift Coréen sur client-modèle :
  - Réalisation d'unLash lift Coréen sur client-modèle
  - Application et retrait de produits de manière sécurisée, précise et conforme aux protocoles d'hygiène professionnelle.
  - Mise en œuvre des techniques de mise en valeur du regard et de courbure des cils sur modèle, dans le respect de la morphologie de l'œil et de la nature des cils, afin d'obtenir un résultat harmonieux et durable.
- **Débriefing – questions/réponses avec la formatrice**



**EN SAVOIR PLUS  
SUR NOS FORMATIONS**

**COLOR VINTAGE**  
ACADEMY

Formation esthétique  
Boutique professionnelle

